

Verlauf Anzahl der Fahrzeuge

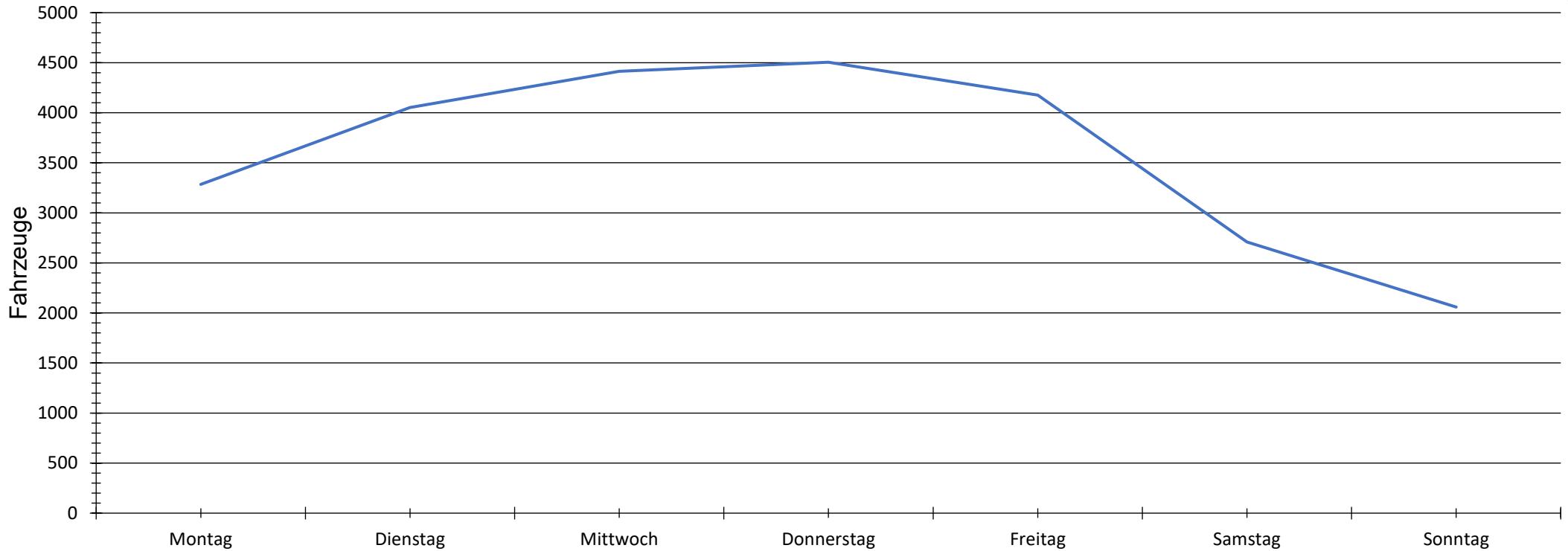

Auswertezeit	Dienstag, 27. Januar 2026,08:00 - Freitag, 27. Februar 2026,17:00					
Tempolimit	30 km/h	Werte	Fahrzeuge	Vd[km/h]	Vmax[km/h]	V85 [km/h]
Geschwindigkeitsübertretung	44,61 %	205037	25212	30	78	36
DTV	804					
DJV	293460					
Fahrtrichtung	Ankommend					
Bearbeiter:	Schmidt/Hohmann					
Kommentar:	Beirat Borgfeld					
Messort:	Borgfelder Landstr.					
Ankommende Fahrzeuge Richtung:	Lindenplatz					
Abfahrende Fahrzeuge Richtung:	Ortsamt					

Anzahl der Geschwindigkeitswerte

Montag	3285
Dienstag	4053
Mittwoch	4415
Donnerstag	4505
Freitag	4177
Samstag	2709
Sonntag	2059

Verlauf Anzahl der Fahrzeuge

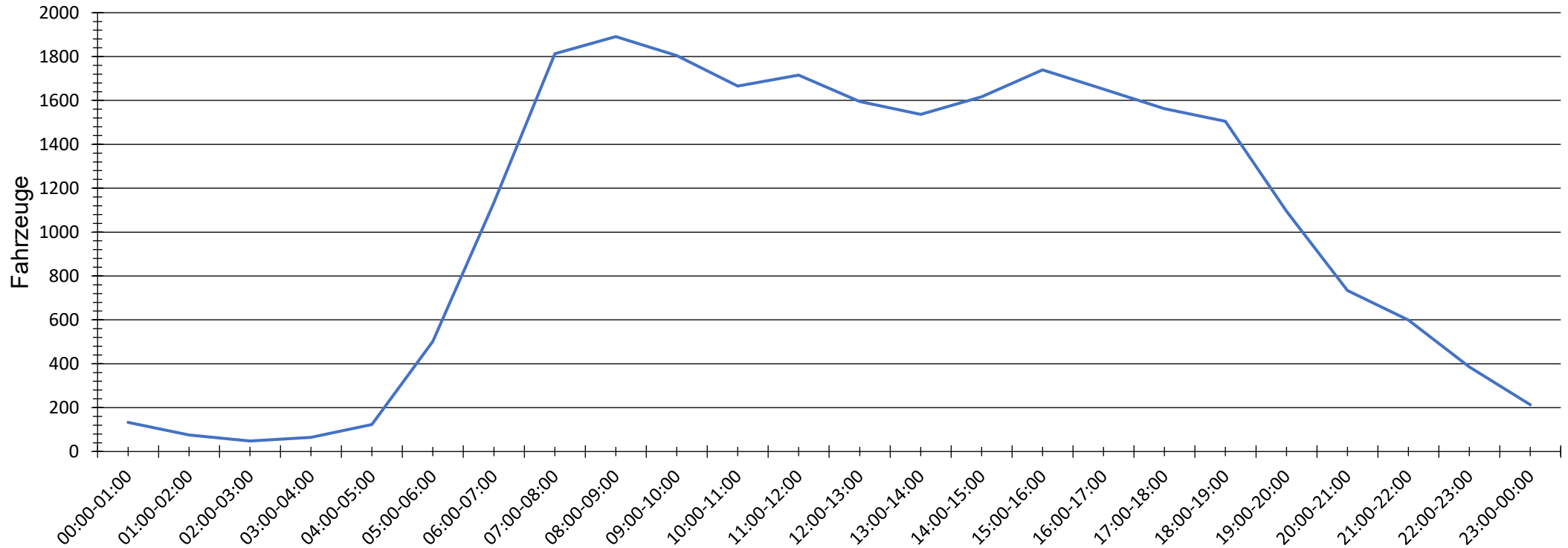

Auswertezeit Dienstag, 27. Januar 2026,08:00 - Freitag, 27. Februar 2026,17:00						
Tempolimit	30 km/h	Werte	Fahrzeuge	Vd[km/h]	Vmax[km/h]	V85 [km/h]
Geschwindigkeitsübertretung	44,61 %	205037	25212	30	78	36
DTV	804					
DJV	293460					
Fahrtrichtung	Ankommend					
Bearbeiter:	Schmidt/Hohmann					
Kommentar:	Beirat Borgfeld					
Messort:	Borgfelder Landstr.					
Ankommende Fahrzeuge Richtung:	Lindenplatz					
Abfahrende Fahrzeuge Richtung:	Ortsamt					

Anzahl der Geschwindigkeitswerte

00:00-01:00	133
01:00-02:00	75
02:00-03:00	48
03:00-04:00	64
04:00-05:00	123
05:00-06:00	502
06:00-07:00	1135
07:00-08:00	1813
08:00-09:00	1891
09:00-10:00	1804
10:00-11:00	1666
11:00-12:00	1715
12:00-13:00	1595
13:00-14:00	1536
14:00-15:00	1617
15:00-16:00	1739
16:00-17:00	1651
17:00-18:00	1563
18:00-19:00	1505
19:00-20:00	1095
20:00-21:00	734
21:00-22:00	599
22:00-23:00	386
23:00-00:00	213

Verteilung Geschwindigkeit

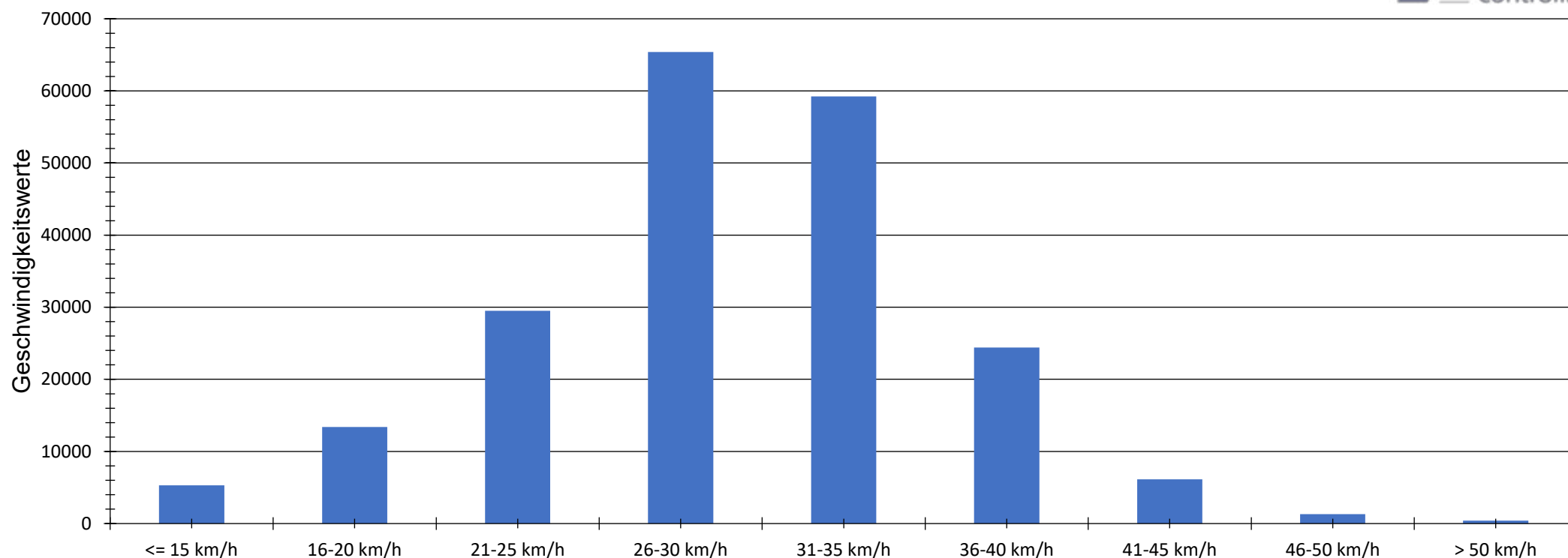

Auswertezeit Dienstag, 27. Januar 2026,08:00 - Freitag, 27. Februar 2026,17:00						
Tempolimit	30 km/h	Werte	Fahrzeuge	Vd[km/h]	Vmax[km/h]	V85 [km/h]
Geschwindigkeitsübertretung	44,61 %	205037	25212	30	78	36
DTV	804					
DJV	293460					
Fahrtrichtung	Ankommend					
Bearbeiter:	Schmidt/Hohmann					
Kommentar:	Beirat Borgfeld					
Messort:	Borgfelder Landstr.					
Ankommende Fahrzeuge Richtung:	Lindenplatz					
Abfahrende Fahrzeuge Richtung:	Ortsamt					

	Anzahl
<= 15 km/h	5297
16-20 km/h	13378
21-25 km/h	29521
26-30 km/h	65380
31-35 km/h	59220
36-40 km/h	24421
41-45 km/h	6119
46-50 km/h	1309
> 50 km/h	392
Total	205037

Verteilung Geschwindigkeit

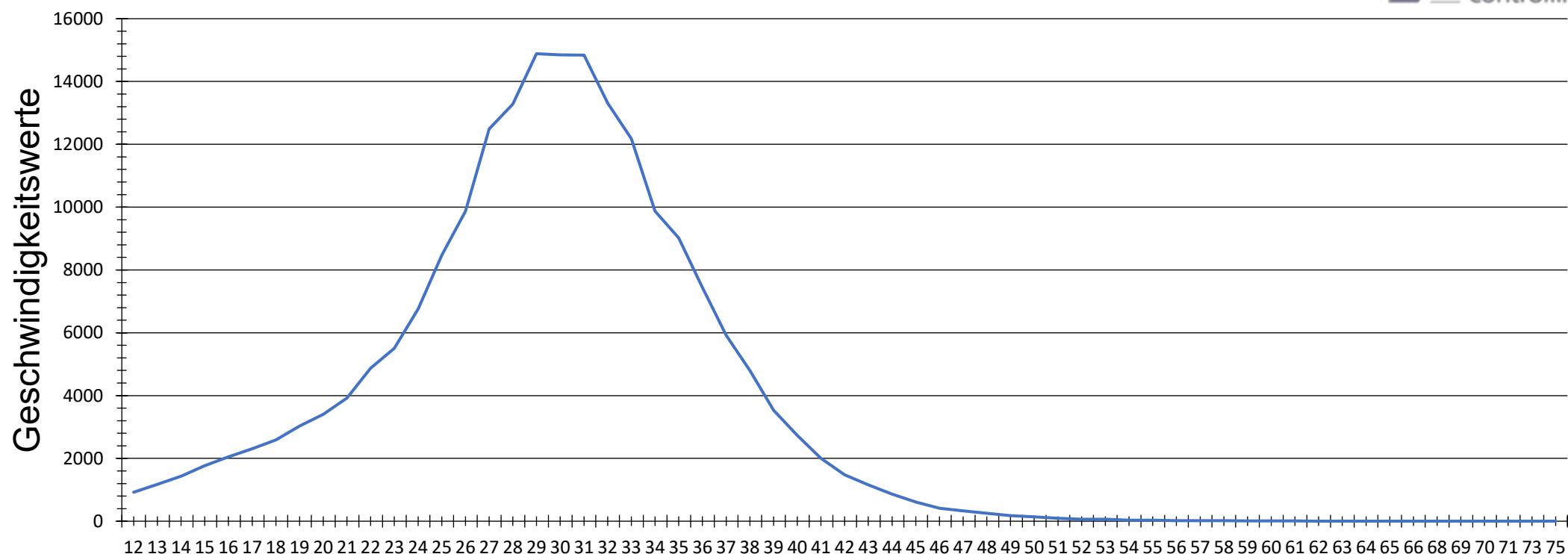

Auswertezeit	Dienstag, 27. Januar 2026,08:00 - Freitag, 27. Februar 2026,17:00					
Tempolimit	30 km/h	Werte	Fahrzeuge	Vd[km/h]	Vmax[km/h]	V85 [km/h]
Geschwindigkeitsübertretung	44,61 %	205037	25212	30	78	36
DTV	804					
DJV	293460					
Fahrtrichtung	Ankommend					
Bearbeiter:	Schmidt/Hohmann					
Kommentar:	Beirat Borgfeld					
Messort:	Borgfelder Landstr.					
Ankommende Fahrzeuge Richtung:	Lindenplatz					
Abfahrende Fahrzeuge Richtung:	Ortsamt					

Geschwindigkeit	Anzahl
12	926
13	1175
14	1431
15	1765
16	2047
17	2308
18	2590
19	3028
20	3405
21	3917
22	4869
23	5502
24	6760
25	8473
26	9874
27	12490
28	13282
29	14885
30	14849
31	14841
32	13308
33	12176
34	9872
35	9023
36	7445
37	5914
38	4796
39	3532
40	2734
41	2002
42	1481
43	1161
44	864
45	611
46	411
47	331
48	256
49	175
50	136
51	91
52	64
53	66
54	36
55	32

56	18
57	14
58	17
59	8
60	9
61	12
62	4
63	4
64	2
65	2
66	3
68	2
69	1
70	2
71	1
73	1
75	2
78	1